



Landesverband
Schleswig-Holstein

Fakten zum Bericht 2013

Arnstedt	5	5,3	0	0,0	28	1,8	21
Oldesloe	7	8,1	6	0,5	0	0,0	12
Schwartau	7	4,4	124	8,6	25	4,1	15
Gegeberg	5	1,2	99	4,5	57	10,6	42
Heide	45	14,6	45	0,4	40	3,1	18
stedt	29	10,2	244	9,0	49	1,1	7
ttel	25	6,7	1.577	22,1	343	15,1	3
thin	19	14,5	164	3,4	253	12,9	?
gstedt	8	0,0	102	13,5	82	16,8	
holm	0	0,0	0	0,0	0	0,0	
	2	5,9	24	4,1	25	7,6	
	12	4,5	92	2,5	162	5,9	
	13	13,1	141	9,0	105	13,0	
	0	0,0	0	0,0	0	0,0	
	0	0,0	0	0,0	0	0,0	

Fakten zum Jahresbericht 2013

1. Kapitel		
Verbandsorgane und Vorstandsteam		4
2. Kapitel		
Landesverband und Landespolitik		6
3. Kapitel		
Prüfungszentrale		7
4. Kapitel		
Fortbildung		9
5. Kapitel		
Gliederung der Mitgliedseinrichtungen		10
6. Kapitel		
Arbeitsergebnisse der Volkshochschulen und der Heimvolkshochschulen und Bildungsstätten		13
7. Kapitel		
Finanzierung der Volkshochschulen		17
8. Kapitel		
Strukturen und Gliederungen		18

1

Verbandsorgane und Vorstandsteam

Geschäftsführender Vorstand

Mitglieder des Geschäftsführenden Vorstandes
Wahlperiode 2010 - 2013 (05.06.2010 - 03.06.2013)

Vorsitzender	Wolfgang J. Domeyer, Pinneberg
stellvertretender Vorsitzender	Dr. Wolfgang Plüghan, Brunsbüttel
weiterer stellv. Vorsitzender	Hans-Peter Schweger, Husum
weiteres Vorstandsmitglied	Ruth Gildemeister, Ellerau
Verbandsdirektor/in des Landesverbands der VHSn S-H e.V.	Dr. Martin Lätzel, Kiel (bis 15.03.2013) Monika Peters, Kiel (ab 16.03.2013)

Mitglieder des Geschäftsführenden Vorstandes
Wahlperiode 2013 - 2016 (ab 03.06.2013)

Vorsitzender	Wolfgang J. Domeyer, Pinneberg
stellvertretender Vorsitzender	Hans-Peter Schweger, Husum
weiterer stellv. Vorsitzender	Dr. Jochen Brems, Henstedt-Ulzburg
weiteres Vorstandsmitglied	Martin Gietzelt, Meldorf
Verbandsdirektorin des Landesverbands der VHSn S-H e.V.	Monika Peters, Kiel

Der Geschäftsführende Vorstand führte im Januar 2013 eine Klausurtagung durch und trat im Berichtsjahr zu drei Sitzungen zusammen.

Vorstand

Mitglieder des Vorstandes
Wahlperiode 2010 – 2013 (05.06.2010 - 03.06.2013)

Vorsitzender	Wolfgang J. Domeyer, Pinneberg
stellvertretender Vorsitzender	Dr. Wolfgang Plüghan, Brunsbüttel
weiterer stellv. Vorsitzender	Hans-Peter Schweger, Husum
weitere Vorstandsmitglieder	Dr. Jochen Brems, Henstedt-Ulzburg Ruth Gildemeister, Ellerau Michael Kümmel, Oldenburg in Holstein Karin Linnemann, Bad Oldesloe Daniel Günther, MdL CDU Ines Strehlau, MdL Bündnis90/Die Grünen
für den Landtag	Jürgen Hein, Bgm. von Büdelsdorf Dr. Martin Lätzel, Kiel (bis 15.03.2013) Monika Peters, Kiel (ab 16.03.2013)
für die AG der kommunalen Landesverbände	
Verbandsdirektor/in des LV der Volkshochschulen S-H e.V.	

Ständige Gäste des Vorstandes sind:

- | | |
|--|--|
| <ul style="list-style-type: none">LandesausschussAK Volkshochschulen in Mittel- und GroßstädtenAK Heimvolkshochschulen und BildungsstättenAK Volkshochschulen in Kleinstädten, Ämtern und Gemeinden | Heike Zura, KVHS Plön
Ralph Fellermann, Sachsenwald / Reinbek

Anne Hermans
Akademie am See Koppelsberg
Karen Schlotfeldt, Bordesholm-Wattenbek |
|--|--|

Mitglieder des Vorstandes

Wahlperiode 2013 – 2016 (ab 03.06.2013)

Vorsitzender

stellvertretender Vorsitzender

weiterer stellv. Vorsitzender

weitere Vorstandsmitglieder

Wolfgang J. Domeyer, Pinneberg

Hans-Peter Schweger, Husum

Dr. Jochen Brems, Henstedt-Ulzburg

Martin Gietzelt, Meldorf

Helga Jones, Kiel

Heiko Frost, Knivsberg

Stephanie Motzkus, Kellinghusen

Daniel Günther, MdL CDU

Ines Strehlau, MdL Bündnis90/Die Grünen

Jürgen Hein, Bgm. von Büdelsdorf

für den Landtag

für die AG der kommunalen Landesverbände

Verbandsdirektorin des LV der

Volkshochschulen S-H e.V.

Monika Peters, Kiel

Ständige Gäste des Vorstandes sind:

- Landesausschuss
- AK Volkshochschulen in Mittel- und Großstädten
- AK Heimvolkshochschulen und Bildungsstätten
- AK Volkshochschulen in Kleinstädten, Ämtern und Gemeinden

Heike Zura, KVHS Plön (bis November 2013)

Michael Kölln, Bad Segeberg

(ab November 2013)

Ralph Fellermann, Sachsenwald / Reinbek

Anne Hermans

Akademie am See Koppelsberg

Karen Schlotfeldt, Bordesholm-Wattenbek

Der Vorstand trat im Berichtsjahr zu fünf Sitzungen zusammen.

Landesausschuss

Vorsitzende des Landesausschusses war Heike Zura, Plön, bis November 2013. Seit November ist Michael Kölln, Bad Segeberg, Vorsitzender.

- Kreis Dithmarschen
 - Kreis Herzogtum Lauenburg
 - Kreis Nordfriesland
 - Kreis Ostholstein
 - Kreis Pinneberg
 - Kreis Plön
 - Kreis Rendsburg-Eckernförde
 - Kreis Schleswig-Flensburg
 - Kreis Segeberg
 - Kreis Steinburg
 - Kreis Stormarn
 - VHS Flensburg
 - VHS Kiel
 - VHS Lübeck
 - VHS Neumünster
- Martin Gietzelt, Meldorf (bis November 2013)
Dr. Elke-Heidrun Schmidt-Wessel,
Brunsbüttel (seit November 2013)
Herbert Hoffmann, Sandesneben
Karl Werner, Leck
Michael Kümmel, Oldenburg
Karen Wurr-Feldmann, Elmshorn
Heike Zura, KVHS Plön
Rainer Nordmann, Rendsburg
Karin Clausen, Satrup
Michael Kölln, Bad Segeberg
Corinna Ahrens-Gravert, Itzehoe
Hannelies Ettrich, Bargteheide (bis Oktober 2013)
Ute Sauerwein-Weber, Bargteheide
(ab Oktober 2013)
Helmut Claas
Ingrid Schuran (bis August 2013)
Helga Jones (ab August 2013)
Christiane Wiebe
Helga Jones (bis August 2013)
Marianne Harms (ab August 2013)

2

Landesverband und Landespolitik

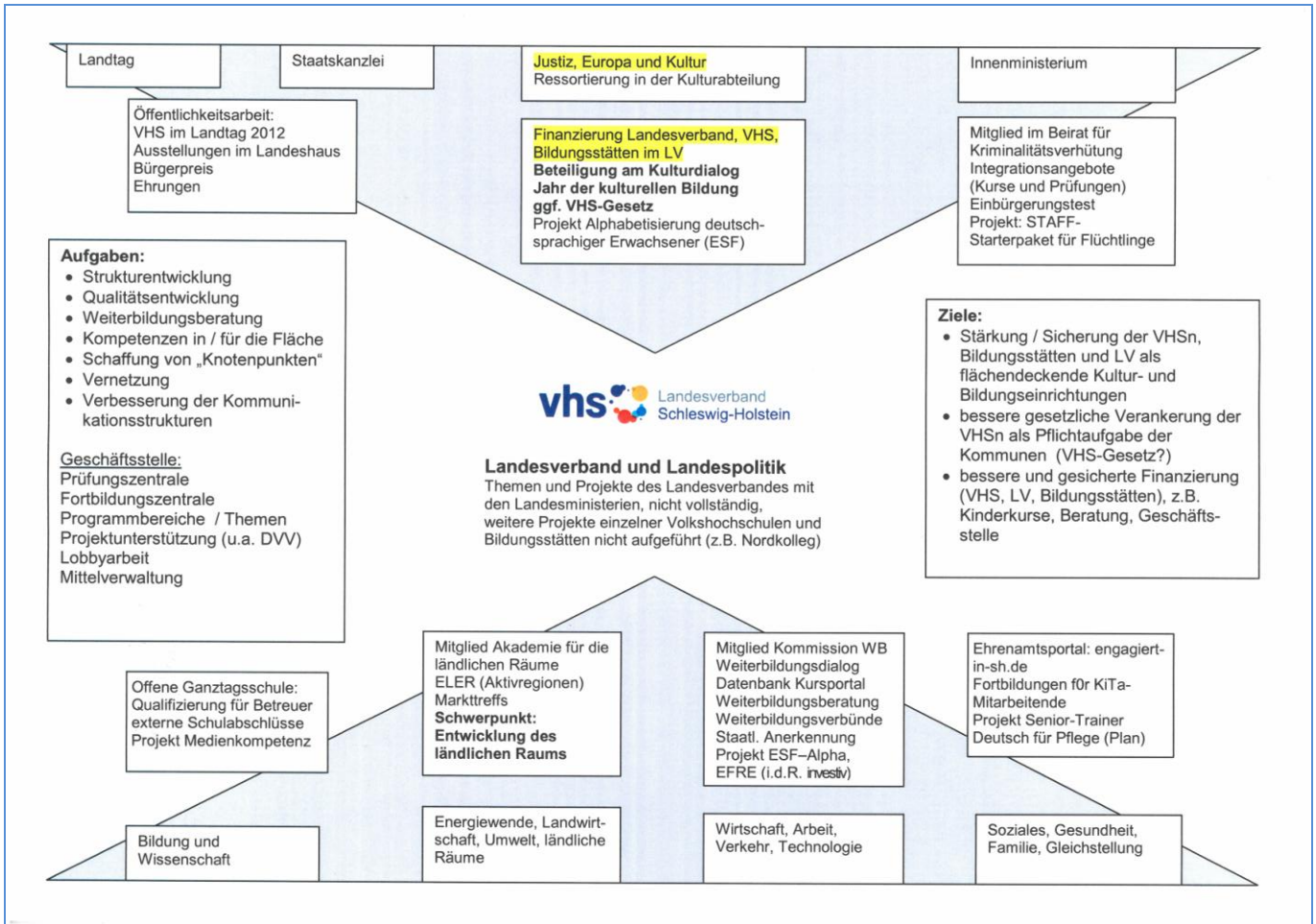

3

Prüfungszentrale

Übersicht über die Teilnahme an Sprachprüfungen von 2011 bis 2013

Die Geschäftsstelle des Landesverbandes ist Prüfungszentrale für die TELC – the european language certificates, des Goethe-Instituts e.V. und der University of Cambridge.

Im Jahr 2013 legten 3.343 Teilnehmende eine Sprachprüfung über die Prüfungszentrale ab.

Prüfungsfach	Teilnehmer/ -innen 2011	Teilnehmer/ -innen 2012	Teilnehmer/ -innen 2013
TELC - Zertifikat Deutsch (A1)	29	13	36
TELC - Start Deutsch (A2)	11	7	2
TELC – Deutsch A2 + Beruf	9	17	6
TELC – DTZ (Selbstzahler)	510	567	543
TELC – DTZ (BAMF)	1.788	1.554	1.538
TELC - Zertifikat Deutsch (B1)	358	265	229
TELC – Zertifikat Deutsch B1 + Beruf	89	97	122
TELC - Zertifikat Deutsch (B2)	122	93	160
TELC – Zertifikat Deutsch B2 + Beruf		53	70
TELC - Zertifikat Deutsch (C1)	0	0	11
Zertifikat C1 des Goethe-Instituts	23	23	9
Zertifikat C2 des Goethe-Instituts	0	0	3
Zertifikat B2 des Goethe-Instituts	2	6	17
Teilnehmer/innen an Deutsch-Prüfungen	2.941	2.695	2.746
TELC – Zertifikat Englisch (A1)	0	14	7
TELC – Zertifikat Englisch (A2)	18	11	3
TELC – Zertifikat Englisch (B1)	129	30	35
TELC – Zertifikat Englisch (B2)	7	3	0
TELC – Zertifikat Business English (B1)	3	12	0
TELC – Zertifikat Business English (A2-B1)			10
TELC – Zertifikat Englisch (A2 School)	27	34	0
TELC – Zertifikat Englisch (B1 School)	20	88	0
TELC – Zertifikat Englisch (B2 School)	20	12	80
TELC – Zertifikat Englisch (A2-B1 School)			46
TELC – Zertifikat Französisch (A2)	0	0	1
TELC – Zertifikat Französisch (A2 école)		9	0
TELC – Zertifikat Französisch (B1)	0	0	16
TELC – Zertifikat Französisch (B2)	0	0	2
TELC – Zertifikat Französisch (B1 école)	9	22	0
TELC – Zertifikat Italienisch (A1)	2	0	0
TELC – Zertifikat Italienisch (B2)	0	0	1
TELC – Zertifikat Russisch (B1)	0	1	0
TELC – Zertifikat Russisch (B2)	0	0	3
TELC – Zertifikat Russisch (B2 School-Projekt)	8	0	0
TELC – Zertifikat Spanisch (A1)	0	7	1
TELC – Zertifikat Spanisch (A2)	4	3	6
TELC – Zertifikat Spanisch (B1)	1	2	0
TELC – Zertifikat Spanisch (B1 School-Projekt)	7	0	0
TELC – Zertifikat Spanisch (B2)	0	0	1
TELC – Zertifikat Türkisch (B1)	3	1	2
TELC – Zertifikat Türkisch (B2)	0	0	2
ETS – TOEIC-Test	3	0	0
Teilnehmende an telc-Fremdsprachen Prüfungen	261	249	216

Prüfungsfach	Teilnehmer/ -innen 2011	Teilnehmer/ -innen 2012	Teilnehmer/ -innen 2013
Cambridge Bio Medical Assessments Test (BMAT)	0	2	3
Cambridge Thinking Skills Assessment (TSA)	3	4	4
Cambridge – Sixth Term Examination Paper	6	6	1
Cambridge – Physics Aptitude Test (PAT)	1	3	0
Cambridge – Mathematics Admissions Test (MAT)	0	0	1
Cambridge Teaching Knowledge Test (TKT)	3	7	4
Cambridge Key English Test (KET)	0	6	0
Cambridge Preliminary English Test (PET)	4	15	16
Cambridge First Certificate in English (FCE)	182	164	121
Cambridge Certificate in Advanced English (CAE)	150	125	149
Cambridge Certificate in Advanced English Computer Based		20	8
Cambridge Certificate of Proficiency in English (CPE)	22	23	29
Cambridge Business English Certificate (BEC Preliminary)	8	14	13
Cambridge Business English Certificate (BEC Vantage)	6	15	10
Cambridge Business English Certificate (BEC Higher)	0	0	0
Cambridge Business English Certificate Vantage Computer Based	9	0	0
Cambridge Business English Certificate Higher – Computer Based	14	0	0
Cambridge – Young Learners English Tests (YLE)	4	12	22
Teilnehmer/innen an Cambridge-Prüfungen	412	416	381
Gesamtteilnehmerzahl	3.614	3.360	3.343

Einbürgerungstest 2011 bis 2013

Der Landesverband ist Prüfungszentrale in Schleswig-Holstein für den Einbürgerungstest und führt den Test an verschiedenen Orten durch.

durchführende Einrichtung	Einbürgerungstestes (Anzahl der Tests/Zahl der Teilnehmer/innen)					
	2011		2012		2013	
VHS Ahrensburg	4	33	3	25	3	24
VHS Bad Oldesloe	4	48	4	27	4	30
VHS Bad Segeberg	2	15	1	8	2	13
VHS Elmshorn	4	83	3	51	4	77
VHS Flensburg	10	136	9	106	9	100
VHS Geesthacht	4	40	4	40	5	32
VHS Heide	3	32	3	43	3	29
VHS Husum	4	36	3	35	4	34
VHS Itzehoe	3	34	4	32	4	28
Förde-vhs in Kiel	12	166	11	216	11	190
VHS Lübeck	11	158	11	180	12	168
VHS Neumünster	4	38	5	60	4	44
VHS Norderstedt	7	111	5	73	5	75
VHS Oldenburg	2	6	3	12	2	5
VHS Pinneberg	4	90	4	70	3	49
VHS Rendsburg	10	62	4	39	1	6
VHS Schleswig	3	11	5	17	3	15
VHS Wedel	3	36	4	53	4	59
KVHS Plön	0	0	0	0	1	6
Landesverband der VHSn	12	310	14	249	11	201
AWO Neumünster	1	17	0	0	0	0
CJD Eutin in Bad Schwartau	1	9	2	16	0	0
educare Mölln	3	30	2	10	0	0
Gesamt	111	1.501	104	1.362	95	1.185

4 Fortbildung

Im Jahr 2013 führte der Landesverband 67 Veranstaltungen mit 879 Teilnehmenden (davon 640 Frauen und 239 Männer) durch. Davon entfielen 33 Veranstaltungen mit 391 Teilnehmenden (davon 347 Frauen und 44 Männer) auf Fortbildungen und 34 Veranstaltungen mit 488 Teilnehmenden (davon 293 Frauen und 195 Männer) auf Konferenzen.

5

Gliederung der Mitgliedseinrichtungen

Im Berichtsjahr gehörten dem Verband 161 Mitgliedseinrichtungen an, davon waren 144 Volkshochschulen, fünf Kreisvolkshochschulen bzw. -einrichtungen, der Kreis Schleswig-Flensburg und 11 Heimvolkshochschulen/Bildungsstätten. Die Programmangebote wurden an 231 Standorten durchgeführt.

Rechtsträger der Mitgliedseinrichtungen

Rechtsträger	Volkshochschulen	Kreiseinrichtungen	Heimvolkshochschulen und Bildungsstätten
Kommunal	63		
e.V.	74	4	7
GmbH	0		1
gGmbH	4		1
Stiftung	0	1	1
Zweckverband	3		
sonstige	0	1	1

Veränderungen an den Mitgliedseinrichtungen

Ab dem 01. Januar 2013 schlossen sich die Volkshochschulen Klausdorf und Raisdorf zur Volkshochschule Schwentintal zusammen. Mit Schreiben vom 26. November 2013 kündigte die Volkshochschule Wesselburen e.V. ihre Mitgliedschaft beim Landesverband. Die Trägerschaft der neuen Volkshochschule in Wesselburen übernahm der Verein der Volkshochschulen in Dithmarschen (Die Zahlen für die VHS Wesselburen für das komplette Jahr sind schon in der Statistik des Vereins 2013 enthalten). Eine Umbenennung der Volkshochschule gab es in Satrup. Die Einrichtung heißt seit dem Herbstsemester „Volkshochschule Mittelangeln“ (vorheriger Name: „Amtsvolkshochschule Satrup und Umgebung“).

Im Berichtsjahr 2013 gab es insgesamt 16 Leitungswechsel an unseren Volkshochschulen.

VHS Aukrug	Petra Jockers für Helga Heesch
VHS Bargteheide	Ute Sauerwein-Weber für Hannelies Ettrich
VHS Dänischenhagen	Stephanie Steiner für Ulrike Werner
Förde-vhs (Kiel – Altenholz - Kronshagen)	Helga Jones für Ingrid Schuran
VHS Großhansdorf	Ralph Märcker für Klaus Müller
VHS Groß Wittensee	Elsbeth Hermann für Henny Naeve
VHS Kaltenkirchen	Nadja Hahn für Lisa Jacobs
VHS Kropp-Stapelholm	Angela Becker für Veronika Kretzinger
VHS Neumünster	Marianne Harms (kommissarisch) für Helga Jones
VHS Norderstedt	Iris Schulz (kommissarisch) für Klaus Bolstelmann
VHS Owschlag	Anja Korjahn für Rita Rohner
VHS Ratekau	Jutta Holweg für Odert Schwarz
VHS Rickert	Gudrun Kutrieb für Bendix Behrens
VHS Schönkirchen	Hans-Joachim Korff für Jürgen H. Waldner
VHS Schwarzenbek	Anja Erdmann für Kathrin Krüger
VHS Timmendorfer Strand	Jörn Eckert für Hans-Joachim Benz
VHS Wedel	Cornelia Mayer-Schwab für Peter Jochimsen
VHS Wilster	Uwe Maaß für Kurt John von Zydowitz

Volkshochschulen in Schleswig-Holstein

- Ahrensburg
- Albersdorf
- Alveslohe
- Amrum
- Arensharde
- Ascheberg
- Aukrug
- Aumühle & Wohltorf
- Bad Bramstedt
- Bad Oldesloe
- Bad Schwartau
- Bad Segeberg
- Bargteheide
- Barmstedt
- Barsbüttel
- Berkenthin
- Bönningstedt
- Bordesholm-Wattenbek
- Bosau
- Bredstedt
- Breitenfelde
- Brokstedt
- Brunsbüttel
- Büchen-Gudow
- Büsum
- Burg-St. Michaelisdonn
- Dänischenhagen
- Damp
- Dassendorf
- Eckernförde
- Ellerau
- Elmshorn
- Eutin
- Fehmarn
- Felde
- Fleckeby
- Flensburg
- Flintbek
- Förde-vhs (Altenholz, Kiel, Kronshagen)
- Friedrichstadt
- Garding
- Geesthacht
- Gettorf
- Glinde
- Glücksburg
- Glückstadt
- Grömitz/Cismar
- Großhansdorf
- Groß-Wittensee
- Halstenbek
- Hanerau-Hademarschen
- Harrislee
- Heide
- Heikendorf
- Heiligenhafen
- Helgoland
- Henstedt-Ulzburg
- Hohenlockstedt
- Hohenwestedt
- Hohn
- Hohwacht
- Holtsee
- Horst
- Husum
- Itzehoe
- Itzstedt
- Jevenstedt
- Kaltenkirchen
- Kappeln
- Karby
- Kellinghusen
- Kisdorf
- Klingberg
- Krempe
- Kronshagen
- Kropp-Stapelholm
- Laboe
- Lauenburg
- Leck
- Leezen
- Lensahn
- Lübeck
- Lütjenburg
- Lunden
- Marne
- Melsdorf
- Mölln
- Molfsee
- Münsterdorf
- Neumünster
- Neustadt
- Niebüll
- Norderstedt
- Nordhastedt
- Nortorfer Ring
- Oldenburg
- Oststeinbek
- Owschlag
- Pinneberg
- Plön
- Preetz
- Quickborn
- Ratekau
- Ratzeburg
- Reinbek/Sachsenwald
- Rieseby
- Sandesneben-Nusse
- Reinfeld
- Rendsburg
- Rickert
- Rickling
- Satrup (Mittelholstein)
- Schacht-Audorf
- Scharbeutz
- Schenefeld/Pinneberg
- Schenefeld/ Steinburg
- Schleswig
- Schönberg

- | | |
|---|--|
| <input type="radio"/> Schönkirchen | <input type="radio"/> Timmendorfer Strand |
| <input checked="" type="radio"/> Schwarzenbek | <input type="radio"/> Todenbüttel |
| <input type="radio"/> Schwedeneck | <input type="radio"/> Tönning |
| <input checked="" type="radio"/> Schwentimental | <input checked="" type="radio"/> Tornesch-Uetersen |
| <input type="radio"/> Sörup | <input type="radio"/> Trappenkamp/Bornhöved |
| <input type="radio"/> St. Peter-Ording | <input checked="" type="radio"/> Trittau |
| <input type="radio"/> Stockelsdorf | <input type="radio"/> Viöl |
| <input type="radio"/> Südangeln | <input type="radio"/> Wahlstedt |
| <input type="radio"/> Süderbrarup | <input type="radio"/> Wankendorf |
| <input type="radio"/> Süsel | <input checked="" type="radio"/> Wedel |
| <input checked="" type="radio"/> Sylt | <input type="radio"/> Wesselburen |
| <input checked="" type="radio"/> Tangstedt | <input type="radio"/> Wilster |
| <input type="radio"/> Tarp | <input type="radio"/> Wyk auf Föhr |
| <input type="radio"/> Tellingstedt-Hennstedt | |

- = hauptberuflich geleitete VHS
○ = nebenberuflich geleitete VHS

Kreisvolkshochschulen und vergleichbare Einrichtungen

- Kreis Schleswig-Flensburg
- Kreisvolkshochschule Herzogtum Lauenburg
- Kreisvolkshochschule Plön
- Kreisvolkshochschulverein Steinburg
- Stiftung Nordfriesland
- Verein der Volkshochschulen in Dithmarschen

Heimvolkshochschulen und Bildungsstätten

- akademie am see, Koppelsberg
- Akademie Sankelmark und Europäische Akademie Schleswig-Holstein
- Heimvolkshochschule Jarplund
- Akademie am Meer - Volkshochschule Klappholtal auf Sylt
- Højskolen Østersøen, Apenrade (DK)
- Internationale Bildungsstätte Jugendhof Scheersberg
- Jugendhof Knivsberg
- Nordkolleg Rendsburg
- Nordsee Akademie Leck
- Osterberg-Institut, Niederkleevez
- Ostsee-Akademie Travemünde

6

Arbeitsergebnisse der Volkshochschulen

Über ihre Arbeit im Jahr 2013 haben 141 Volkshochschulen und zwei Kreisvolkshochschulen berichtet, so dass insgesamt 142 *) Berichtsbögen ausgewertet wurden. Die Volkshochschulen Kisdorf, Trittau und Insel Föhr lieferten keine Unterlagen. Die Zahl der Kurse in der Erwachsenenbildung sank gegenüber dem Vorjahr um 0,5 %, die der Unterrichtsstunden stieg um 0,2 % und die Zahl der Belegungen sank um 3,0 %. Die Veranstaltungen der außerschulischen Jugendbildung und Kinderkurse wiesen einen Rückgang der Kurse um 4,7 %, der Unterrichtsstunden um 1,3 % und der Belegungen um 0,2 % aus.

*) Die Zahlen der Volkshochschule Wesselburen sind im Berichtsbogen des Vereins der VHSn in Dithmarschen enthalten.

Erwachsenenbildung	2012	2013	Veränderung in %
Kurse	25.963	25.828	- 0,5
Unterrichtsstunden	591.843	593.073	+ 0,2
Belegungen	272.040	263.803	- 3,0
Außerschulische Jugendbildung - Veranstaltungen für Kinder	2012	2013	Veränderung in %
Kurse	3.902	3.720	- 4,7
Unterrichtsstunden	117.796	116.310	- 1,3
Belegungen	39.951	39.888	- 0,2
Sonstige Veranstaltungen	2012	2013	Veränderung in %
Einzelveranstaltungen	2.931	2.945	+ 0,5
Besucher/-innen	82.968	82.955	+/- 0
Studienfahrten/Exkursionen	363	386	+ 6,3
Teilnehmer/-innen	8.633	8.355	- 3,2
Studienreisen	86	78	- 9,3
Teilnehmer/innen	1.774	1.759	- 0,8
Ausstellungen	112	96	- 14,3
Besucher/-innen (Besucher/-innen bei den Ausstellungen größtenteils geschätzt)	43.634	34.615	- 20,7
Gesamtergebnisse aller VHS-Veranstaltungen - Erwachsenenbildung und außerschulische Bildung	2012	2013	Veränderung in %
Zahl der Unterrichtsstunden in Kursen, Studienfahrten, Studienreisen und Einzelveranstaltungen	722.014	721.586	- 0,1

1 Unterrichtsstunde = 45 Minuten

(Stand der Angaben: 16.05.2014)

Gesamtangebot der Volkshochschulen (ohne außerschulische Bildung)

Verteilung der Programmbereiche

Programmbereich	Kurse		UStd.		Belegungen	
	2013	%	2013	%	2013	%
Politik - Gesellschaft - Umwelt	1.734	6,7	27.567	4,7	22.143	8,4
Kultur - Gestalten	4.511	17,5	99.516	16,8	45.822	17,4
Gesundheit	9.408	36,4	145.544	24,5	106.172	40,2
Sprachen	7.052	27,3	234.181	39,5	66.170	25,1
Arbeit - Beruf	2.660	10,3	54.133	9,1	20.146	7,6
Grundbildung – Schulabschlüsse	463	1,8	32.132	5,4	3.350	1,3
Gesamt	25.828	100	593.073	100	263.803	100

Davon offen angebotene Kurse/Lehrgänge (ohne außerschulische Bildung)

Programmbereich	Kurse		UStd.		Belegungen	
	2013	%	2013	%	2013	%
Politik - Gesellschaft - Umwelt	1.693	6,8	26.447	4,8	21.418	8,3
Kultur - Gestalten	4.488	17,9	99.124	17,9	45.178	17,6
Gesundheit	9.320	37,1	144.050	26,0	105.160	41,0
Sprachen	6.816	27,1	215.703	39,0	64.504	25,1
Arbeit - Beruf	2.407	9,6	40.660	7,3	17.563	6,8
Grundbildung - Schulabschlüsse	377	1,5	27.866	5,0	2.882	1,1
Gesamt	25.101	100	553.850	100	256.705	100

Davon Auftrags-/Vertragsmaßnahmen (ohne außerschulische Bildung)

Programmbereich	Kurse		UStd.		Belegungen	
	2013	%	2013	%	2013	%
Politik - Gesellschaft - Umwelt	41	5,6	1.120	2,9	725	10,2
Kultur - Gestalten	23	3,2	392	1,0	644	9,1
Gesundheit	88	12,1	1.494	3,8	1.012	14,2
Sprachen	236	32,5	18.478	47,1	1.666	23,5
Arbeit - Beruf	253	34,8	13.473	34,3	2.583	36,4
Grundbildung - Schulabschlüsse	86	11,8	4.266	10,9	468	6,6
Gesamt	727	100	39.223	100	7.098	100

Arbeitsergebnisse der Heimvolkshochschulen und Bildungsstätten

Die elf dem Landesverband angehörenden Heimvolkshochschulen und Bildungsstätten (davon zwei in Dänemark) berichteten über ihre Arbeit im Jahr 2013.

Übersicht über die Teilnehmerzahlen (sieben Einrichtungen legten Zahlen vor)
Teilnehmertage in Eigen- und Kooperationsveranstaltungen

Name	Unterrichtstage	Teilnehmerzahl	Teilnehmertage gesamt
akademie am see Koppelsberg	469,50	4.426	8.385
Nordsee Akademie Leck	610,25	6.807	12.863,25
Osterberg-Institut, Niederkleveez	-	3.737	9.692
Nordkolleg Rendsburg	808,5	4.145	21.758
Akademie Sankelmark u. Europ. Akademie SH	484	6.438	12.300,75
Internat. Bildungsstätte Jugendhof Scheersberg	616	8.984	24.758
Jaruplund Højskole	282	859	-

Übernachtungs- und Verpflegungstage durch Gastveranstaltungen

Name	Teilnehmerzahl	Anzahl der Tage	Zahl der Übernachtungen
akademie am see Koppelsberg	422	119	112
Nordsee Akademie Leck	7.976	153	329
Osterberg-Institut, Niederkleveez	692	1.757	-
Nordkolleg Rendsburg	3.421	182,5	3.147
Akademie Sankelmark u. Europ. Akademie SH	5.840	746	2.801
Internat. Bildungsstätte Jugendhof Scheersberg	2.214	3.975	3.732
Jaruplund Højskole	2.920	96	27

Alphabetisierung, Schulabschlüsse, Bildungs- und Teilhabepaket

Schulabschlüsse

Hauptschulabschluss

Im Jahr 2013 fanden 24 Hauptschulabschlusslehrgänge statt, in denen 400 Belegungen zu verzeichnen waren. Insgesamt wurden an 13 Standorten Lehrgänge durchgeführt.

Jahr	Belegungen in Kursen *)	Teilnehmer/-innen an Prüfungen
2009	603	216
2010	478	257
2011	425	179
2012	404	155
2013	400	182

*) Bei den Belegungen kann durch die statistischen Vorgaben ein Teilnehmer mehrfach gezählt werden.

Realschulabschluss

Im Jahr 2013 fanden in zehn Volkshochschulen 26 Kurse statt, in denen 587 Belegungen verzeichnet wurden.

Jahr	Belegungen in Kursen *)	Teilnehmer/-innen an Prüfungen
2009	561	103
2010	580	89
2011	557	97
2012	527	179
2013	587	169

*) Bei den Belegungen kann durch die statistischen Vorgaben ein Teilnehmer mehrfach gezählt werden.

Die Alphabetisierungsarbeit wurde ausführlich in einem gesonderten Jahresbericht dokumentiert.

Jahr	Kurse	Teilnehmer/-innen *)
12/2008	104	596
12/2009	95	538
12/2010	97	571
12/2011	95	503
12/2012	104	536
12/2013	101	535

*) Aufgeführt ist die Zahl der Teilnehmenden. Bei Angabe in Belegungen kann ein Teilnehmer mehrfach gezählt werden.

7

Finanzierung der Volkshochschulen

Zuschüsse und Einnahmen

	2011 T€	%	2012 T€	%	2013 T€	%
öffentliche Zuschüsse						
Gemeinden	10.617	29,3	10.758	29,9	11.520	31,4
Kreise	784	2,2	731	2,0	758	2,1
Land ***)	1.864	5,1	1.932	5,4	1.475	4,0
Einnahmen						
Teilnehmergebühren	17.288	47,8	17.014	47,4	17.140	46,6
andere Einnahmen *)	5.639	15,6	5.489	15,3	5.859	15,9
Summe **)	36.192	100	35.924	100	36.752	100

*) ohne durchlaufende Gelder

**) Die Kassenbestände der e.V.-VHSn sind nicht enthalten.

***) ohne Landesverband und ohne Heimvolkshochschulen und Bildungsstätten

Struktur der Ausgaben

Die folgende Tabelle basiert auf den Berichtsbögen der Volkshochschulen.
(Beträge in 1000 Euro =T€).

		2011 T€	2012 T€	2013 T€
1.	Gehälter und Sozialabgaben (hauptberufliche Mitarbeiter/-innen)	13.018	12.977	13.096
2.	Honorare und Reisekosten (Kursleitende und Referent/-innen)	12.564	12.555	12.658
3.	Werbung	1.260	1.144	1.169
4.	Kosten für Gebäude, Räume etc.	4.112	4.600	4.941
5.	Mitarbeiterfortbildung	57	49	60
6.	Lehr- und Lernmittel, Bibliothek	546	448	446
7.	Geschäftsausgaben	1.025	898	1.001
8.	Alle sonstigen Kosten (auch Aufwandsentschädigungen für nebenberufliche Leiter/-innen)	3.885	3.220	3.391
	Gesamtausgaben*	36.467	35.891	36.762

*) ohne Einnahmen-/Ausgabendeckung

8

Strukturen und Gliederungen

Jahr	2012	2013
Berichtsbögen , die diesem Bericht zugrunde liegen:	143	142 *)
Organisation		
Volkshochschulen	141	140
Kreisvolkshochschulen	2	2
Anzahl der Volkshochschulen mit Außenstellen	7	10
Anzahl der Außenstellen	8	12
Mitarbeiter/-innen		
hauptberuflich geleitet werden (einschließlich der Teilzeitstellen)	41	41
- davon Frauen	26	27
in Personalunion hauptberuflich geleitet werden	5	5
- davon Frauen	3	3
nebenberuflich geleitet werden	97	96
- davon Frauen	51	54
Anzahl der hauptberuflichen pädagogischen Mitarbeiter/-innen (für halbe Stellen bzw. Drittelstellen wurden 0,5 bzw. 0,3 gezählt)		
nicht aus Fremdmitteln finanziert	64,2	67,9
- davon Frauen	45,4	45,2
aus Fremdmitteln finanziert (befristet)	15,3	13,0
- davon Frauen	10,7	12,3
Anzahl der sonstigen hauptberuflichen Mitarbeiter/-innen: (für halbe Stellen bzw. Drittelstellen wurden 0,5 bzw. 0,3 gezählt)		
nicht aus Fremdmitteln finanziert	107,3	115,9
- davon Frauen	92,7	100,7
aus Fremdmitteln finanziert (befristet)	9,9	4,4
- davon Frauen	8,4	3,9
Kursleiter/-innen		
Kursleiter/-innen	9.279	9.222
- davon Frauen	6.438	6.378

*) Die Zahlen der Volkshochschule Wesselburen sind im Berichtsbogen des Vereins der Volkshochschulen in Dithmarschen enthalten.

Impressum

Herausgeber: Landesverband der Volkshochschulen Schleswig-Holsteins e.V.
Holstenbrücke 7, 24103 Kiel
Fon: 0431/97984-0, Fax: 0431/96685
E-Mail: lv@vhs-sh.de, Internet: www.vhs-sh.de

Redaktion,
Gestaltung: Thomas Höfer, Hans Brüller
Druck: Hans Brüller
Verantwortlich: Monika Peters

Kiel, Mai 2014